

Laboratoire Traitement du Signal de l'Image (LTSI), équipe SESAME

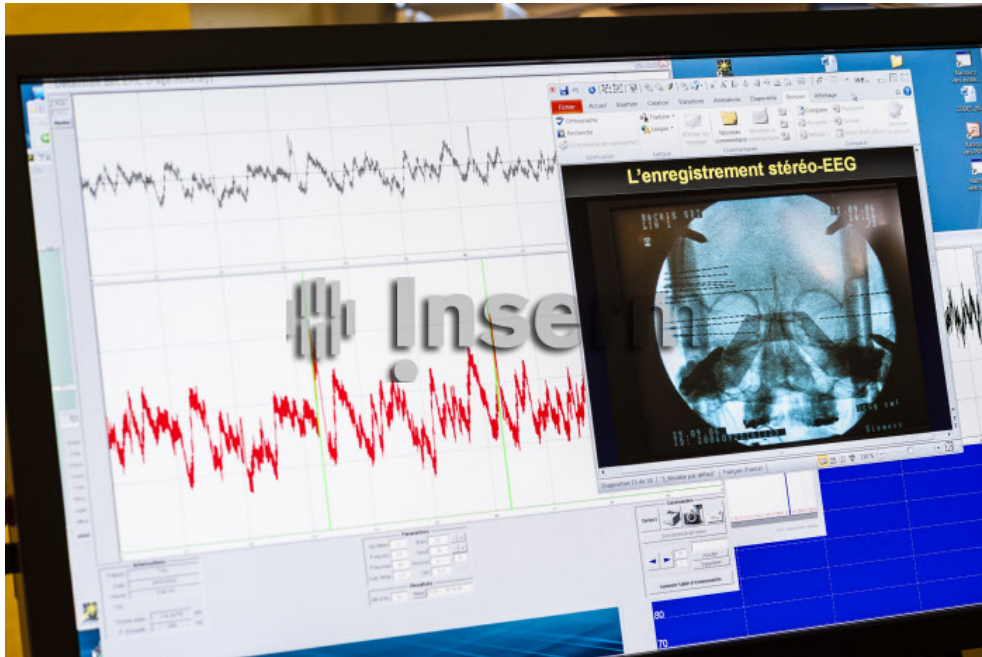

Référence

55258

Date

20121207

Titre

Laboratoire Traitement du Signal de l'Image (LTSI), équipe SESAME

Légende

Analyse et comparaison d'un tracé d'enregistrements électro-encéphalographie (EEG), signaux cérébraux normal et épileptique. Equipe (SESAME) Système Epileptogènes : SignAux et ModèEs. Unité Mixte de recherche Inserm UMR 1099, campus de Beaulieu, Rennes.

Auteur

Latron, Patrice

Copyright

Inserm/Latron, Patrice

Instructions spéciales